

DENİZ PORTFÖY DAMLA SERBEST ÖZEL FON

**1 OCAK – 31 ARALIK 2017 HESAP DÖNEMİNE AİT
PERFORMANS SUNUŞ RAPORU VE YATIRIM
PERFORMANSI KONUSUNDA KAMUYA
AÇIKLANAN BİLGİLERE İLİŞKİN RAPOR**

Deniz Portföy Damla Serbest Özel Fon'un Yatırım performansı konusunda kamuya açıklanan bilgilere ilişkin rapor

Deniz Portföy Damla Serbest Özel Fon'un ("Fon") 1 Ocak - 31 Aralık 2017 hesap dönemine ait ekteki performans sunuş raporunu Sermaye Piyasası Kurulu'nun VII-128.5 sayılı Bireysel Portföylerin ve Kolektif Yatırım Kuruluşlarının Performans Sunumuna, Performansa Dayalı Ücretlendirilmesine ve Kolektif Yatırım Kuruluşlarını Nottandırma ve Sıralama Faaliyetlerine İlişkin Esaslar Hakkında Tebliğ'inde ("Tebliğ") yer alan performans sunuş standartlarına ilişkin düzenlemeleri çerçevesinde incelemiş bulunuyoruz.

İncelememiz sadece yukarıda belirtilen döneme ait performans sunuşunu kapsamaktadır. Bunun dışında kalan dönemler için inceleme yapılmamış ve görüş oluşturulmamıştır.

Görüşümüze göre 1 Ocak - 31 Aralık 2017 hesap dönemine ait performans sunuş raporu Deniz Portföy Damla Serbest Özel Fon'un performansını ilgili Tebliğ'in performans sunuş standartlarına ilişkin düzenlemelerine uygun olarak doğru bir biçimde yansıtmaktadır.

Güney Bağımsız Denetim ve Serbest Muhasebeci Mali Müşavirlik Anonim Şirketi
A member firm of Ernst&Young Global Limited



29 Ocak 2018
İstanbul, Türkiye

Deniz Portföy Damla Serbest Özel Fon'NA AİT PERFORMANS SUNUM RAPORU**A. TANITICI BİLGİLER**PORTFÖYE BAKIŞ
Kuruluş Tarihi : 28.09.2015

YATIRIM VE YÖNETİME İLİŞKİN BİLGİLER

| 29.12.2017 tarihi itibarıyla | |
|-----------------------------------|------------|
| Fon Toplam Değeri | 64,647,949 |
| Birim Pay Değeri (TRL) | 1.448664 |
| Yatırımcı Sayısı | 1 |
| Tedavül Oranı (%) | 44.63% |
| Portföy Dağılımı | |
| Borçlanma Araçları | 35.90% |
| - Özel Sektör Borçlanma Araçları | 35.90% |
| Paylar | 34.22% |
| - Diğer | 34.22% |
| Fon | 23.27% |
| Vadeli Mevduat | 5.79% |
| Takasbank Para Piyasası İşlemleri | 0.04% |

| Fon'un Yatırım Amacı | Portföy Yöneticileri |
|--|----------------------|
| Özel fon olmasından dolayı Fon izahnamesinde belirtilen kişiler tarafından alım satım yapılabilmektedir. | SERKAN TÜRK |
| En Az Alınabilir Pay Adedi : 1 Adet | |
| Yatırım Stratejisi | |
| Fon portföyüne alınacak finansal varlıklar Sermaye Piyasası Kurulu'nun düzenlemelerine ve izahnamesinde belirtilen esaslara uygun olarak seçilir ve portföy yöneticisi tarafından mevzuata uygun olarak yönetilir. | |
| Yatırım Riskleri | |
| Faiz Riski: Piyasa faizlerindeki ani değişiklikler sebebiyle oluşan risktir.Kredi Riski: Tahvil ve Bono ihraç eden kuruluşların anapara ve faiz geri ödemelerinde yükümlülüklerini karşılayamamaları sonucunda oluşan risktir.Likidite Riski: Fon portföyünde bulunan varlıkların istenildiği anda piyasa fiyatından nakde dönüştürülememesi halinde ortaya çıkan zarar olasılığı riskidir. Faiz Riski: Piyasa faizlerindeki ani değişiklikler sebebiyle oluşan risktir.Piyasa Riski: Finansal varlıkların fiyatlarındaki ani hareketlerden dolayı oluşan risktir.Döviz Kuru Riski: Döviz kurlardaki ani dalgalanma nedeniyle oluşan risktir. Kaldıraç Yaratıcı İşlem Riski: Fon portföyüne türev araç (vadeli işlem ve opsiyon sözleşmeleri), saklı türev araç, swap sözleşmesi, varant, sertifika dahil edilmesi, ileri valörlü tahvil/bono ve altın alım işlemlerinde ve diğer herhangi bir yöntemle kaldıraç yaratan benzeri işlemlerde bulunulması halinde, başlangıç yatırımı ile başlangıç yatırımının üzerinde pozisyon alınması sebebi ile fonun başlangıç yatırımından daha yüksek zarar kaydedebilme olasılığı kaldıraç riskini ifade eder. | |

B. PERFORMANS BİLGİSİ

| PERFORMANS BİLGİSİ | | | | | | | |
|--------------------|-------------------|-------------------------|--------------------------------|--|--|---------------|--|
| YILLAR | Toplam Getiri (%) | Eşik Değer Getirisi (%) | Enflasyon Oranı (%) (TÜFE) (*) | Portföyün Zaman İçinde Standart Sapması (%) (**) | Eşik Değerin Standart Sapması (%) (**) | Bilgi Rasyosu | Sunuma Dahil Dönem Sonu Portföyün Toplam Değeri / Net Aktif Değeri |
| 2015 | -0.936% | 2.417% | 0.809% | 0.234% | 0.0358% | -0.3444 | 25,091,182.02 |
| 2016 | 14.303% | 15.035% | 8.533% | 1.101% | 0.0342% | 0.0031 | 28,679,993.37 |
| 2017 | 27.906% | 12.295% | 11.920% | 1.101% | 0.0351% | 0.2551 | 64,647,948.85 |

(*) Enflasyon oranı TÜİK tarafından açıklanan 12 aylık TÜFE'nin dönemsel oranıdır.

(**) Portföyün ve eşik değerinin standart sapması dönemdeki günlük getiriler üzerinden hesaplanmıştır.

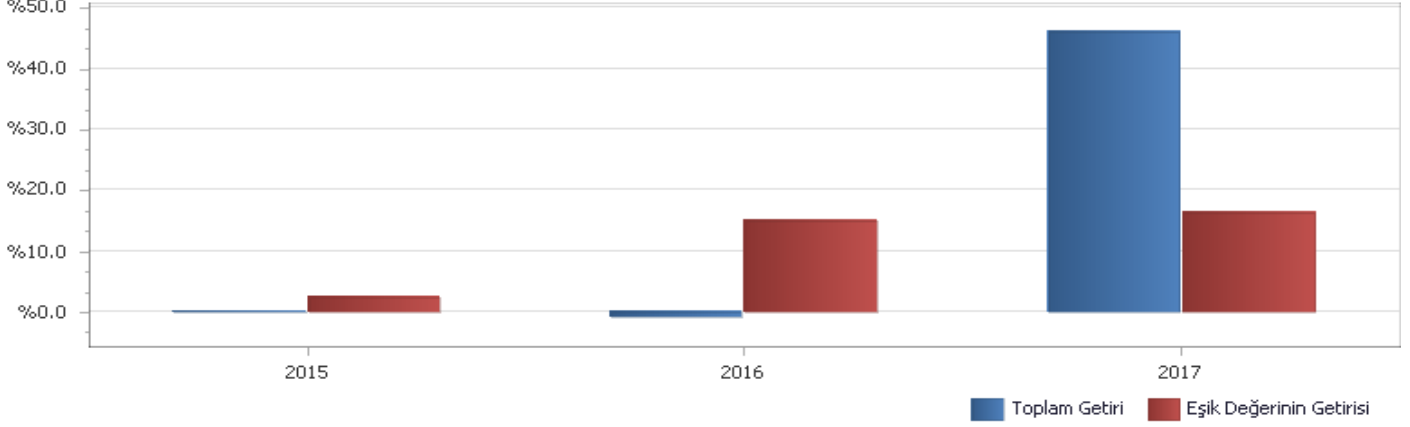
PERFORMANS GRAFİĞİ

GEÇMİŞ GETİRİLER GELECEK DÖNEM PERFORMANSI İÇİN BİR GÖSTERGE SAYILMAZ.

C. DİPNOTLAR

1) Deniz Portföy hedeflenen getirinin yanında destek hizmet ve bütüncül yaklaşım ile yatırımcı nezdinde güvenilir ve şeffaf yönetim yapan kurum anlayışını önemsemektedir. Stratejilere yatırım alternatifleri üzerinde temel ve nicel analizlere göre yatırım komitesinin ortak görüş birliğine göre karar verilir.

2) Fon Portföyü'nün yatırım amacı, yatırımcı riskleri ve stratejisi "Tanıtıcı Bilgiler" bölümünde belirtilmiştir.

3) Fon 01.01.2017 - 29.12.2017 döneminde net %46.18 oranında getiri sağlarken, eşik değerinin getirisi aynı dönemde %16.36 olmuştur. Sonuç olarak Fon'un nispi getirisi %29.82 olarak gerçekleşmiştir.

Toplam Getiri : Fonun ilgili dönemdeki birim pay değerindeki yüzdesel getiriyi ifade etmektedir.

Eşik Değerinin Getirisi : Fonun eşik değerinin ilgili dönem içerisinde belirtilen varlık dağılımları ile ağırlıklandırılarak hesaplanmış olan yüzdesel getirisini ifade etmektedir.

Nispi Getiri : Performans sonu dönemi itibariyle hesaplanan portföy getiri oranı ile karşılaştırma ölçütünün getiri oranı arasındaki farkı ifade etmektedir.

4) Yönetim ücretleri, vergi, saklama ücretleri ve diğer faaliyet giderlerinin günlük brüt portföy değerine oranının ağırlıklı ortalaması aşağıdaki gibidir.

| 01.01.2017 - 29.12.2017 döneminde : | Portföy Değerine Oranı (%) | TL Tutar |
|--|----------------------------|---------------|
| Fon Yönetim Ücreti | 0.000633% | 100,949.37 |
| Denetim Ücreti Giderleri | 0.000041% | 6,490.00 |
| Saklama Ücreti Giderleri | 0.000303% | 48,324.31 |
| Aracılık Komisyonu Giderleri | 0.000672% | 107,191.02 |
| Kurul Kayıt Ücreti | 0.000059% | 9,370.10 |
| Diğer Faaliyet Giderleri | 0.000045% | 7,244.73 |
| Toplam Faaliyet Giderleri | | 279,569.53 |
| Ortalama Fon Toplam Değeri | | 43,721,793.71 |
| Toplam Faaliyet Giderleri / Ortalama Fon Toplam Değeri | | 0.639428% |

5) Performans sunum döneminde Fon'a ilişkin yatırım stratejisi değişikliği yapılmamıştır

| Kıstas Dönemi | Kıstas Bilgisi |
|----------------|---|
| 03.11.2015-... | %100 BIST-KYD 1 Mevduat Endeks (TL) * 1.5 |

6) Yatırım fonlarının portföy işletmesinden doğan kazançları kurumlar vergisi ve stopajdan muafdir.

D. İLAVE BİLGİLER VE AÇIKLAMALAR

1) Tüm dönemler için portföy ve eşik değerinin birikimli getiri oranı

| Dönemler | Portföy Net Getiri | Portföy Brüt Getiri | Eşik Değeri | Nispi Getiri |
|-------------------------|--------------------|---------------------|-------------|--------------|
| 03.11.2015 - 31.12.2015 | -0.94% | -0.90% | 2.42% | -3.35% |
| 04.01.2016 - 30.12.2016 | 14.30% | 14.67% | 15.04% | -0.73% |
| 02.01.2017 - 29.12.2017 | 27.91% | 28.20% | 12.29% | 15.61% |

2) Döviz Kurlarındaki Dönemsel Ortalama Getiri ve Sapma

| Dönemler | USD | | EUR | | GBP | | JPY | |
|-------------------------|----------|----------------|----------|----------------|----------|----------------|----------|----------------|
| | Ortalama | Standart Sapma | Ortalama | Standart Sapma | Ortalama | Standart Sapma | Ortalama | Standart Sapma |
| 03.11.2015 - 31.12.2015 | 0.09% | 0.58% | 0.07% | 0.81% | 0.00% | 0.65% | 0.10% | 0.63% |
| 04.01.2016 - 30.12.2016 | 0.08% | 0.68% | 0.06% | 0.62% | 0.00% | 0.84% | 0.09% | 0.95% |
| 02.01.2017 - 29.12.2017 | 0.03% | 0.69% | 0.08% | 0.69% | 0.07% | 0.77% | 0.05% | 0.76% |

3) Portföy ve Karşılaştırma Ölçütü / Eşik Değeri için Risk Ölçümleri

| Dönemler | Takip Hatası | Beta |
|-------------------------|--------------|---------|
| 03.11.2015 - 31.12.2015 | 0.0398 | 0.2554 |
| 04.01.2016 - 30.12.2016 | 0.1754 | -1.2413 |
| 02.01.2017 - 29.12.2017 | 0.0793 | 1.9682 |

4) Performans bilgisi tablosunda rapor dönemi portföy ve karşılaştırma ölçütü / eşik değeri standart sapmasına yer verilmiştir. (Günlük verilerden hareketle hesaplanmıştır)

| Yıllar | Portföy | | Eşik Değeri | |
|--------|---------|----------------|-------------|----------------|
| | Getiri | Standart Sapma | Getiri | Standart Sapma |
| 2015 | -0.94% | 0.23% | 2.42% | 0.04% |
| 2016 | 14.30% | 1.10% | 15.04% | 0.03% |
| 2017 | 27.91% | 1.10% | 12.29% | 0.04% |

5) Yatırım Fonu Endeksleri Karşılaştırma Tablosu

| Dönemler | Portföy | Yatırım Fonu Endeksleri |
|-------------------------|---------|-------------------------|
| 03.11.2015 - 31.12.2015 | -0.94% | 1.24% |
| 04.01.2016 - 30.12.2016 | 14.30% | 16.17% |
| 02.01.2017 - 29.12.2017 | 27.91% | 12.67% |

6) Getiri Oranını Etkileyen Piyasa Koşulları

| 30.12.2016 - 29.12.2017 Dönem Getirisi | Getiri |
|---|--------|
| BIST 100 ENDEKSİ | 47.60% |
| BIST 30 ENDEKSİ | 48.81% |
| BIST-KYD REPO BRÜT ENDEKSİ | 11.94% |
| BIST-KYD DİBS 91 GÜN ENDEKSİ | 10.00% |
| BIST-KYD DİBS 182 GÜN ENDEKSİ | 9.56% |
| BIST-KYD DİBS 365 GÜN ENDEKSİ | 8.22% |
| BIST-KYD DİBS 547 GÜN ENDEKSİ | 7.31% |
| BIST-KYD DİBS TÜM ENDEKSİ | 7.84% |
| BIST-KYD DİBS UZUN ENDEKSİ | 7.90% |
| BIST-KYD ÖSBA SABİT ENDEKSİ | 12.50% |
| BIST-KYD ÖSBA DEĞİŞKEN ENDEKSİ | 15.62% |
| BIST-KYD Kamu Kira Sertifikaları Endeksi | 7.85% |
| BIST-KYD Özel Sektör Kira Sertifikaları Endeksi | 11.85% |
| BIST-KYD 1 Aylık Gösterge Mevduat Endeksi (TL) | 10.63% |
| BIST-KYD 1 Aylık Gösterge Kar Payı TL Endeksi | 8.43% |
| Katılım 50 Endeksi | 37.36% |
| BIST-KYD ALTIN FİYAT AĞIRLIKLILIK ORTALAMA | 19.97% |
| BIST-KYD Eurobond USD (TL) | 19.09% |
| BIST-KYD Eurobond EUR (TL) | 29.15% |
| Dolar Kuru | 7.18% |
| Euro Kuru | 21.71% |